



PUBLIC EXPOSE 2023

#Berbagi Inspirasi
#Kolaborasi Aksi Membangun Negeri



KATA PENGANTAR



Rahmad Riyadi

Ketua Pengurus Yayasan
Dompot Dhuafa Republika

Assalamu'alaikum Warahmatullah Wabarakatuh

Teriring rasa syukur atas curahan rahmat Allah SWT yang tak hanya memberikan satu namun beribu kebaikan dan kasih sayang kepada kita semua. Yang membelai hamba-Nya dengan rahman dan rahim-Nya. Juga tak lupa terucap salam kepada panutan seluruh makhluk yang sangat dikasihi oleh Allah, yakni Nabi Muhammad, yang selalu menengadahkan tangan memohon ampunan dan keselamatan demi umat yang dicintainya.

Tahun 2022 adalah tahun pertumbuhan. Ekonomi Indonesia mampu tumbuh positif paska pandemi di tengah tren perlambatan ekonomi global. Menurut Badan Pusat Statistik (BPS) ekonomi Indonesia mampu tumbuh 5,72% (*year-on-year*). Angka ini tergolong cukup tinggi di antara negara G20 pada kuartal III-2022. Untuk itu saatnya untuk tidak sekedar pulih dari dampak pandemi yang dirasakan hampir 3 tahun sejak 2020. Kita perlu bangkit, kemudian berjalan lebih cepat untuk tumbuh dan menumbuhkan. Khususnya kepada kalangan duafa yang menderita terkena dampak pandemi. Semangat dan ikhtiar mereka untuk berdaya perlu kita jaga dan terus kuatkan.

Kebiasaan berbagi dan KolaborAksi yang biasa kita jalankan selama masa pandemi juga perlu terus kita tingkatkan pada semua sektor. Agar lebih kuat dan lebih luas lagi. Agar semakin banyak orang yang teketuk hati nuraninya untuk berbagi sehingga semakin banyak duafa yang dapat kita bantu lepas dari derita hingga berdaya lepas dari kemiskinan.

Melalui publikasi ini, kami memberikan penghargaan dan apresiasi yang tinggi pada para donatur (baik individu, komunitas, ataupun korporasi), mitra kerja, para mustahik dan semua pihak yang bersedia dan terus menebarkan kebaikan dalam mendukung program-program Dompot Dhuafa. Mari kita bergandeng tangan kembali dengan #KolaborAksi Membangun Negeri menuju masyarakat bernurani dan madani.

#KolaborAksi Membangun Negeri.

Wassalamu'alaikum Warahmatullah Wabarakatuh

Rahmad Riyadi

Ketua Pengurus Yayasan Dompot Dhuafa Republika



DAFTAR ISI



| | |
|----------------------------------|---|
| Kata Pengantar | 2 |
| Executive Summary | 4 |
| Tentang Kami | 5 |
| Tantangan Kemiskinan | 6 |
| Penghimpunan dan Penyaluran 2022 | 7 |
| Penerima Manfaat dan Sebarannya | 8 |



Program
Kesehatan

9



Publikasi
Buku

17



Program Sosial
Kemanusiaan

10



Kontribusi
Terhadap SDG's

18



Program Dakwah
dan Budaya

13



Dampak
Program

19



Program
Pendidikan

14



Penghargaan
dan Apresiasi

22



Program
Ekonomi

16



Board Of
Director

23



EXECUTIVE SUMMARY



BERBAGI INSPIRASI; KOLABORAKSI MEMBANGUN NEGERI

Dua tahun sudah rasa kehilangan, kedukaan, kesulitan beriringan berjalan menemani hari-hari kita. Di tahun ketiga, tepatnya tahun 2022 menjadi momentum pengharapan paling besar bagi kita untuk dapat pulih dan bangkit dari kondisi pandemi covid-19 yang tak kunjung berkesudahan.

Harapan itu mulai menunjukkan titik terang dengan jumlah kematian akibat pandemi covid-19 mengalami penurunan yang signifikan dan pelonggaran kebijakan secara bertahap sudah diterapkan. Kondisi tersebut tentunya sangat berdampak kepada semua kalangan. Para pelaku UMKM dapat berjualan seperti biasanya, anak-anak sekolah dapat merasakan kembali hangatnya belajar di sekolah, moda transportasi dapat diakses kembali dan hal lain sebagainya. Perputaran ekonomi yang demikian ini menyelamatkan kita dari terpaan isu resesi yang melanda di berbagai belahan dunia. Terbukti, Indonesia mampu tumbuh positif di tengah tren perlambatan ekonomi global.

Hal demikian ini menjadi pemantik penyemangat bagi kami untuk terus menebarkan semangat kebaikan.

Saling bergandengan tangan untuk memberikan dukungan satu sama lain dan meningkatkan semangat kolaborasi agar semakin luas kebaikan yang disebarkan sehingga semakin besar manfaat yang dapat dirasakan.

Untuk itu, berbeda dari kebiasaannya, laporan tahunan kali ini Dompot Dhuafa ingin memperlihatkan bagaimana dampak zakat bagi mustahik melalui program pemberdayaan dan pengembangan. Mulai dari proses penghimpunan, pengelolaan, hingga penyalurannya. Tentu saja tidak semua dibagikan karena keterbatasan. Kami hanya memilih beberapa subyek yang relevan dan berkontribusi besar dalam pemenuhan target dan capaian lembaga di tahun ini.

Pengalaman yang kami bagikan ini bukan untuk gagah-gagahan, dan menunjukkan bahwa kami yang terhebat. Bukan. Semata-mata karena ingin menularkan kebaikan yang sudah diajarkan oleh para pendahulu kami. Harapannya, setiap kebaikan dan inspirasi yang bisa diambil, dapat mengalirkan amal jariyah. Amin!

TENTANG KAMI

Dompot Dhuafa adalah lembaga filantropi dan kemanusiaan untuk pemberdayaan umat (*empowering people*) dan kemanusiaan (*humanity*) melalui dana ZISWAF dan dana sosial lainnya yang dikelola secara modern dan amanah.

MILESTONES

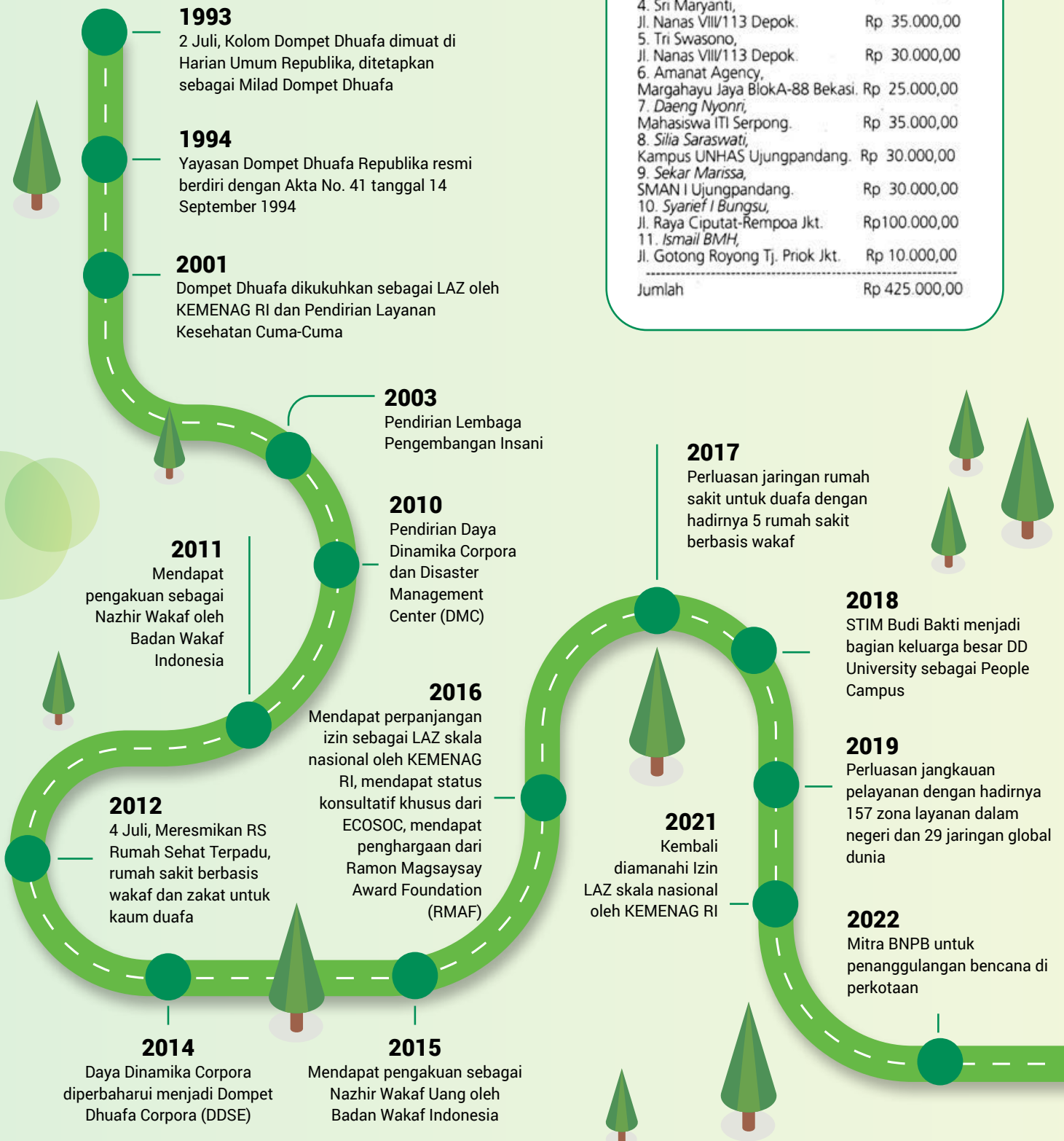

DOMPET DHUafa

Pembaca! Sebagian masyarakat kita masih terilit kemiskinan. Untuk ikut berperan serta membantu mengatasi kemiskinan itu, silaturahmi keluarga *Republika* mengajak Anda bersama-sama menyalurkan zakat, sedekah, dan infaq dalam program DOMPET DHUafa. Dana tersebut akan disalurkan melalui program yang terencana dan dipertanggungjawabkan berkala.

Partisipasi Anda dapat dikirimkan ke kantor *Republika* Jl. Warung Buncit Raya No. 37, Pasar Minggu, Jakarta Selatan 12510 atau melalui rekening *Republika* nomor 40202 092442.001 Bank BNI Cabang Pasar Minggu Jakarta

| | |
|---|----------------------|
| 1. Insan REPUBLIKA | Rp 50.000,00 |
| 2. Maringi Peni, Jl. Warung Jati Timur IIA Jkt. | Rp 50.000,00 |
| 3. Wiyoso Hadi, Jl. Warung Jati Timur IIA Jkt. | Rp 30.000,00 |
| 4. Sri Maryanti, Jl. Nanas VIII/113 Depok. | Rp 35.000,00 |
| 5. Tri Swasono, Jl. Nanas VIII/113 Depok. | Rp 30.000,00 |
| 6. Amanat Agency, Margahayu Jaya BlokA-88 Bekasi. | Rp 25.000,00 |
| 7. Daeng Nyonri, Mahasiswa ITI Serpong. | Rp 35.000,00 |
| 8. Silia Saraswati, Kampus UNHAS Ujungpandang. | Rp 30.000,00 |
| 9. Sekar Marissa, SMAN I Ujungpandang. | Rp 30.000,00 |
| 10. Syarif I Bungsu, Jl. Raya Ciputat-Rempoa Jkt. | Rp 100.000,00 |
| 11. Ismail BMH, Jl. Gotong Royong Tj. Priok Jkt. | Rp 10.000,00 |
| Jumlah | Rp 425.000,00 |

TANTANGAN KEMISKINAN



Jumlah/Persentase penduduk miskin pada Maret 2022 sebesar 26,16 juta orang (9,54 persen), menurun 0,34 juta orang (0,17 persen) terhadap September 2021 dan menurun sebesar 1,38 juta orang (0,60 persen) terhadap Maret 2021.

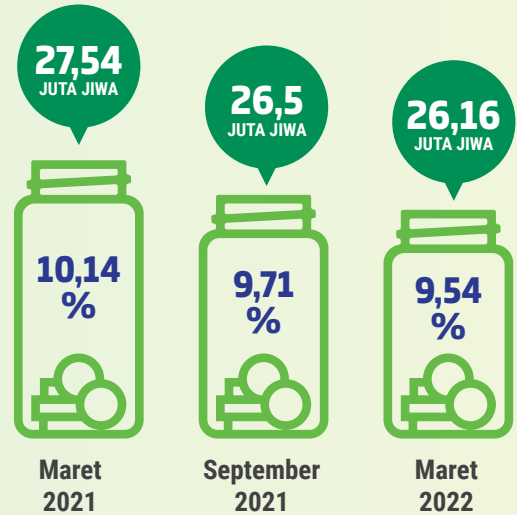

Garis Kemiskinan

RP. 505.469,-
/ KAPITA/BULAN

Rata-rata anggota rumah tangga miskin

4,74
ORANG ANGGOTA



Rata-rata Garis Kemiskinan per rumah tangga miskin

RP. 2.395.923,-
/ RUMAH TANGGA MISKIN /BULAN

PROYEKSI PENANGGULANGAN KEMISKINAN 2022

| Indeks | Juta Jiwa | Share |
|---|--------------|-------|
| Total Masyarakat Miskin | 26,16 | |
| Penerima manfaat yang telah dijangkau DD | 3,07 | 12% |
| Penduduk miskin yang belum mampu dijangkau DD | 23,09 | 88% |



12%

Penerima manfaat yang telah dijangkau DD

88%

Penduduk miskin yang belum mampu dijangkau DD

*Sumber Badan Pusat Statistik 2022

PENGHIMPUNAN DAN PENYALURAN 2022



Penghimpunan



| | |
|----------------------|------------------------|
| ● Zakat | 207.429.003.838 |
| ● Infak | 38.528.106.979 |
| ● Infak Terikat | 54.110.354.913 |
| ● Kurban | 56.503.509.550 |
| ● Sosial Kemanusiaan | 9.125.026.912 |
| ● Wakaf | 26.985.503.505 |

Penyaluran



| | |
|----------------------|------------------------|
| ● Pendidikan | 43.474.854.732 |
| ● Kesehatan | 29.246.755.448 |
| ● Sosial | 103.625.739.692 |
| ● Ekonomi | 48.115.939.589 |
| ● Kemanusiaan | 20.522.392.324 |
| ● Dakwah dan Budaya | 16.380.264.744 |
| ● Penyaluran Kurban | 53.133.268.044 |
| ● Sosialisasi ZISWAF | 24.985.303.917 |
| ● Operasional | 39.075.944.859 |

Tingkat Penyaluran Tahun 2022 sebesar **96%**. Kinerja penyaluran Dompot Dhuafa **sangat efektif** menurut *Allocation to Collection Ratio, Zakat Core Principle*.

*Sumber: Pusat Data Dompot Dhuafa, 31 Desember 2022 (Belum diaudit)

PENERIMA MANFAAT DAN SEBARANNYA



71.307 jiwa

Dakwah dan Budaya

Beasiswa Santri Yatim, Dakwah (International, Mualaf, Nasional), Sedekah Qur'an Indonesia, Kampung Silat Jampang, Lingkungan Produktif, Serambi Budaya, Suluk Nusantara, Aksara Lontara



16.780 jiwa

Ekonomi

Sentra Ternak, Desa Tani, *Social Trust Fund*, UMKM Kreatif, Lahan 1000 Ha Ketahanan Pangan, Kampung Budi daya Gurame, Budi daya & Olahhan Tanaman Pakan Ternak



210.143 jiwa

Kesehatan

Program Kesehatan: Layanan Kesehatan Cuma-Cuma di 12 Provinsi, 7 Gerai Sehat, 1 Unit Klinik Apung, 12 Kawasan Sehat, JKIA, Pos Gizi, Sekolah Binaan, Pos Sehat (Remaja, PTM, Lansia), Kampung Sehati, Bidan Inspiratif Untuk Negeri **Faskes Layanan Kesehatan:** 7 Klinik Pratama, 8 Rumah Sakit



242.806 jiwa

Pendidikan

Etos ID, Bakti Nusa, SMART Ekselensia Indonesia, Institut Kemandirian, Makmal Pendidikan, Sekolah Guru Indonesia, Sekolah Literasi Indonesia, *E-Tahfizh School*, *Ekselensia School Development*, *School for Refugee*



2.537.176 jiwa

Sosial

Layanan Masyarakat, *Disaster Management Center*, Layanan Pemulasaraan Jenazah, Tebar Hewan Kurban, Tebar Zakat Fitrah, Advokasi, IDEAS, Kerelawanan



TOTAL PENERIMA MANFAAT 2022

3.078.212 * Jiwa



TOTAL PENERIMA MANFAAT 1993-2022

31.321.200 * Jiwa

35 Provinsi se-Indonesia

19 Negara di Dunia*

*Sebaran Luar Negeri selain Indonesia Data per 31 Desember 2022 (belum diaudit)



PROGRAM KESEHATAN



TOTAL PENERIMA MANFAAT

210.143 Jiwa



12 Layanan Kesehatan Cuma-Cuma (LKC)

Aceh, Banten, DKI Jakarta, DI Yogyakarta, Jawa Barat, Jawa Tengah, Jawa Timur, Sumatra Selatan, Sulawesi Selatan, Nusa Tenggara Timur, Nusa Tenggara Barat, Papua



08 Gerai Sehat

GS Ulin Nuha, GS Nurani, GS Sodiquna, GS Tambun, GS Madiun, GS Sulawesi Selatan, GS Sumatra Barat, Klinik Apung



52 Pos Sehat

Aceh, Banten, DKI Jakarta, DI Yogyakarta, Jawa Barat, Jawa Tengah, Jawa Timur, Sulawesi Selatan, Sumatra Selatan, Nusa Tenggara Timur, Nusa Tenggara Barat, Papua



Scale Up Kawasan Sehat:

1. Minimal 1000 kk
2. Posyandu Binaan Minimal 3
3. Skrining PTM, TB 90 %
4. Sanitasi : Sampah terkelola 50 %
5. Ekonomi kesehatan (close loop system)- STF
6. Peta Kesenatan kawasan dan struktur kawasan
7. Perangkat dan sarana dasar

Sebaran Program

Total **Penerima Manfaat Kawasan Sehat** **56.516** JIWA

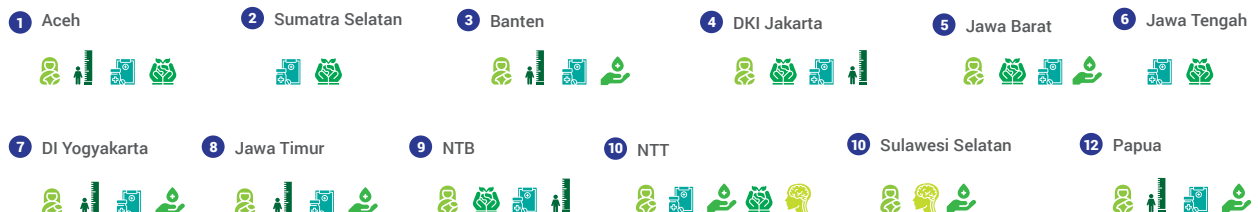

Indikator Kawasan Kesehatan



PROGRAM SOSIAL KEMANUSIAAN



DMC Dompet Dhuafa merupakan lembaga semi otonom yang didirikan oleh Dompet Dhuafa di bidang penanggulangan bencana yang responsif dan inovatif. Peran DMC tidak hanya pada saat tanggap darurat saja, melainkan juga pada upaya penguatan kesiap-siagaan bencana, pengurangan risiko bencana, pemulihan dan rekonstruksi paska bencana.

Untuk menguatkan peran strategisnya DMC berkolaborasi aktif dalam gugus tugas penanggulangan bencana nasional bersama BNPB, organisasi, asosiasi, relawan dan masyarakat di dalam dan luar negeri.



**TOTAL PENERIMA MANFAAT
19 PROVINSI DAN 3 NEGARA
(SELAIN INDONESIA)**

156.428 Jiwa

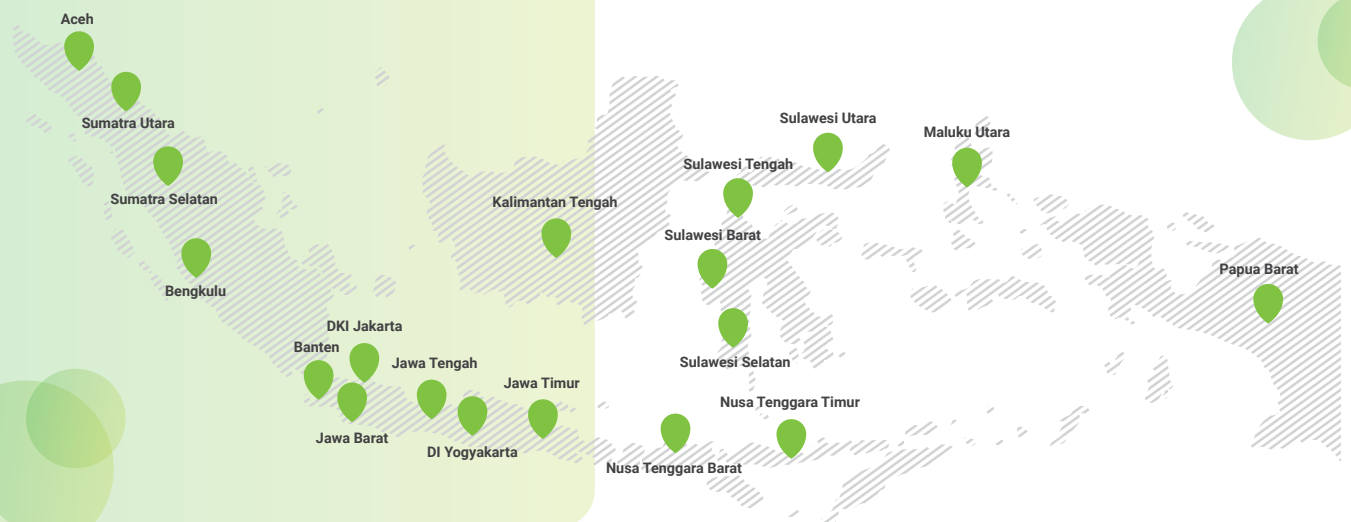

PROGRAM DMC

01

Community Resilience & Advocacy



PENERIMA MANFAAT

6.291 Jiwa

32 Sebaran Titik Program

13 Kabupaten/ Kota

02

Respon & Recovery Bencana



PENERIMA MANFAAT

147.685 Jiwa

110 Sebaran Titik Program

55 Kabupaten/ Kota

03 Luar Negeri



Banjir

Penerima Manfaat Layanan **47** Sebaran Titik Program
53.741 Jiwa **34** Kabupaten/ Kota



Longsor

Penerima Manfaat Layanan **06** Sebaran Titik Program
1.904 Jiwa **05** Kabupaten/ Kota



Pelatihan Kesiapsiagaan

Penerima Manfaat Layanan **02** Sebaran Titik Program
3.279 Jiwa **02** Kabupaten/ Kota



Gempa

Penerima Manfaat Layanan **07** Sebaran Titik Program
59.620 Jiwa **05** Kabupaten/ Kota



SAR Orang Hilang

Penerima Manfaat Layanan **11** Sebaran Titik Program
433 Jiwa **07** Kabupaten/ Kota



Wabah

Penerima Manfaat Layanan **25** Sebaran Titik Program
9.917 Jiwa **07** Kabupaten/ Kota



Puting Beliung

Penerima Manfaat Layanan **02** Sebaran Titik Program
2.874 Jiwa **02** Kabupaten/ Kota



Awan Panas Guguran

Penerima Manfaat Layanan **02** Sebaran Titik Program
6.442 Jiwa **02** Kabupaten/ Kota



Konflik Sosial

Penerima Manfaat Layanan **01** Sebaran Titik Program
1.347 Jiwa **01** Kabupaten/ Kota



Jembatan Kehidupan

Penerima Manfaat Layanan **02** Sebaran Titik Program
3.868 Jiwa **02** Kabupaten/ Kota



Huntara

Penerima Manfaat Layanan **02** Sebaran Titik Program
750 Jiwa **01** Kabupaten/ Kota



Air Untuk Kehidupan

Penerima Manfaat Layanan **02** Sebaran Titik Program
88 Jiwa **02** Kabupaten/ Kota

03

Humanitarian Academy



PENERIMA MANFAAT

2.452 Jiwa

67 Sebaran Titik Program

13 Kabupaten/ Kota



➤ Lembaga Pelayanan Masyarakat



Peta Sebaran
Penerima Manfaat

| | | | | | | |
|------------------|------------------------|------------------|------------------------|-----------------------|----------------------|----------------|
| 1 Aceh | 6 Jambi | 11 Banten | 16 Jawa Timur | 21 Kalimantan Tengah | 26 Sulawesi Barat | 31 Maluku |
| 2 Sumatra Utara | 7 Bengkulu | 12 DKI Jakarta | 17 Bali | 22 Kalimantan Selatan | 27 Sulawesi Tenggara | 32 Papua Barat |
| 3 Kepulauan Riau | 8 Sumatra Selatan | 13 Jawa Barat | 18 Nusa Tenggara Barat | 23 Kalimantan Timur | 28 Sulawesi Tengah | 33 Papua |
| 4 Sumatra Barat | 9 Lampung | 14 DI Yogyakarta | 19 Nusa Tenggara Timur | 24 Maluku Utara | 29 Gorontalo | |
| 5 Riau | 10 Kp. Bangka Belitung | 15 Jawa Tengah | 20 Kalimantan Barat | 25 Sulawesi Selatan | 30 Sulawesi Utara | |

| Nama Program | Jumlah Penerima Manfaat |
|-------------------------------|-------------------------|
| Layanan Pemulasaraan Jenazah | 3.098 |
| Bimbingan Rohani Pasien | 11.211 |
| Bina Santri Lapas | 1.668 |
| Dapur Keliling | 32.949 |
| Layanan Masyarakat | 5.665 |
| Pemberdayaan Keluarga Mandiri | 355 |
| Pembinaan Disabilitas Mental | 377 |
| Shelter Pasien Sehati | 205 |
| Yatim Tangguh Mandiri | 559 |



TOTAL
PENERIMA
MANFAAT

56.087 Jiwa

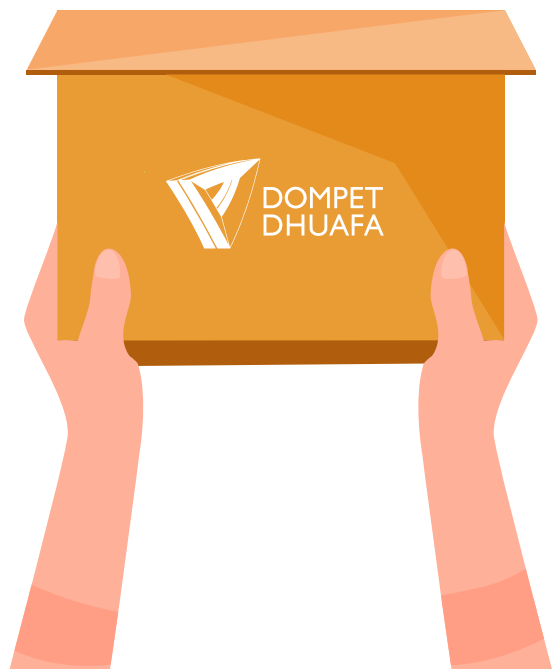

PROGRAM DAKWAH DAN BUDAYA



TOTAL PENERIMA MANFAAT
71.307 Jiwa

📍 Budaya

Kampung Silat Jampang

PENERIMA MANFAAT
2.003 Jiwa

Serambi Budaya

PENERIMA MANFAAT
1.952 Jiwa

Lingkungan Produktif

PENERIMA MANFAAT
1.083 Jiwa

📍 Dakwah

Dakwah Internasional

PENERIMA MANFAAT
2.766 Jiwa

Tersebar di 4 Negara (Hongkong, Jepang, Prancis, Kaledonia Baru, Taiwan)

Kemitraan Dakwah Nasional

1. Dai Pemberdaya

PENERIMA MANFAAT
5.182 Jiwa

5. Perkantoran dan Masjid

PENERIMA MANFAAT
2.693 Jiwa

2. Dai Pemberdaya x CDP

PENERIMA MANFAAT
2.614 Jiwa

6. Dakwah Komunitas PBM

PENERIMA MANFAAT
4.500 Jiwa

Basiswa Santri Yatim

PENERIMA MANFAAT
339 Jiwa

3. Dakwah Kawasan

PENERIMA MANFAAT
1.230 Jiwa

Dakwah Muallaf

PENERIMA MANFAAT
4.033 Jiwa

4. Dai Tanggap Bencana

PENERIMA MANFAAT
2.337 Jiwa

Sedekah Qur'an Indonesia

PENERIMA MANFAAT
5.642 Jiwa



PROGRAM PENDIDIKAN



TOTAL
PENERIMA MANFAAT
PENDIDIKAN

242.806 Jiwa

↳ Institut Kemandirian



PENERIMA MANFAAT
1.284 Jiwa

Program Pelatihan Keterampilan Siap Kerja untuk duafa dan pengangguran. Pada tahun 2022 menyelenggarakan program: Digital Marketing, Kelas Makerspace dan Kitchen, Keterampilan Lab, Tata Boga, Pangkas Rambut, dan Website Fullstack Developer



↳ Etos ID



PENERIMA MANFAAT
453 Mahasiswa

Program beasiswa jenjang S1 untuk duafa berprestasi yang diperkuat dengan pengembangan kapasitas diri untuk mewujudkan pemuda penggerak pembangunan daerah menuju Indonesia berdaya



↳ Beasiswa Aktivist Nusantara



PENERIMA MANFAAT
207 Jiwa

Pengembangan kepemimpinan bagi para aktivis mahasiswa dengan tujuan besar untuk membentuk pemimpin berintegritas, cendekia, transformatif, dan melayani masyarakat demi terwujudnya Indonesia Berdaya.



↳ Smart Ekselensia Indonesia



PENERIMA MANFAAT
221 Siswa

Sekolah menengah akselerasi yang ditempuh selama lima tahun dari SMP-SMA, berasrama, dan bebas biaya untuk anak-anak marjinal khususnya laki-laki yang tidak memiliki kesempatan memperoleh pendidikan yang berkualitas karena faktor ekonomi.



↳ Ekselensia Tahfizh School



PENERIMA MANFAAT
39 Siswa

Program investasi SDM yang berfokus pada tahfizh-plus (*Islamic studies & leadership*) untuk jenjang SMP/MTs/ sederajat yang memiliki kemampuan akademik tinggi namun memiliki keterbatasan finansial.



↳ Sekolah Guru Indonesia



PENERIMA MANFAAT
1.191 Jiwa

Program pengkaderan kepemimpinan guru yang berkomitmen melahirkan guru transformatif yang memiliki kompetensi mengajar, mendidik dan berjiwa kepemimpinan sosial



↳ Sekolah Literasi Indonesia



PENERIMA MANFAAT
138.312 JIWA

Program yang berfokus pada pengembangan budaya literasi di seluruh ekosistem pendidikan meliputi pendidikan formal, informal, dan non formal. SLI hadir sebagai ikhtiar dalam membangun dan meningkatkan kualitas manusia melalui literasi.





Prestasi dan penghargaan

- Sekolah Literasi Indonesia terima penghargaan sebagai Mitra Pembangunan Kemendikbudristek dari Balai Besar Guru Penggerak Sumatra Utara
- Guru SMART Meraih Bronze Medal di ajang International Research Teacher Competition (IRTC), *Ganesha University of Education*, Bali
- Komunitas Media Pembelajaran (KOMED) menjadi Pemenang Tingkat Provinsi dalam ajang 13th SATU INDONESIA AWARDS yang diselenggarakan oleh ASTRA Indonesia
- Siswa SMART Ekselensia Borong Medali Perak dan Perunggu KRESNA Awards 2022 pada Kompetisi Ide Riset yang diselenggarakan oleh Nano-Edu yang bekerja sama dengan Badan Riset Inovasi Nasional (BRIN).



Etos ID

Gold Medal, International Youth Business Competition IYSA
Special Award International Youth Business Competition



Etos ID

Gold Medal, Global Competition For Life Sciences, IPB University



Etos ID

Winner Malaysia Young Scientist Organization (MYSO) Special Award Global Competition For Life Sciences, IPB University



Etos ID

Delegasi Indonesia EU-ASEAN Young Leaders Forum



Bakti Nusa

Juara 1 Wislow Debate Competition



Sekolah Literasi Indonesia

Penerima Program Beasiswa LPDP Microcredential Bidang Numerasi/Numeracy Professional Learning Program Monash University, Australia



Etos ID

Gold Medal, World Science environment and engineering competition, Indonesian Young Scientist Association



Bakti Nusa

Gold Medal (Category for Life Science), World Youth Invention and Innovation Award 2022

PROGRAM EKONOMI

Desa Tani: Berdaya di Tanah Sendiri

Program pemberdayaan ekonomi masyarakat duaafa di bidang pertanian hortikultura dari hulu ke hilir yang mulai diimplementasikan pada Desember 2018 di area seluas 1,2 hektar dan terus berkembang hingga pada tahun 2022 area lahan seluas menjadi 10 hektar dan telah memberikan manfaat sebanyak 216 Jiwa.

Pada tahun 2020, Dompot Dhuafa dan masyarakat menginisiasi kelembagaan berbentuk koperasi yang bernama Koperasi Agronative. Koperasi Agronative menjadi *off taker* atas hasil panen petani penerima manfaat. Pembentukan koperasi ini merupakan salah satu strategi untuk memastikan keberlanjutan program. Program Desa Tani menjadi titik awal bagi petani-petani duaafa untuk dapat eksis menggarap lahan tani sendiri sehingga mampu mandiri dan berdaya.

SKEMA PROGRAM

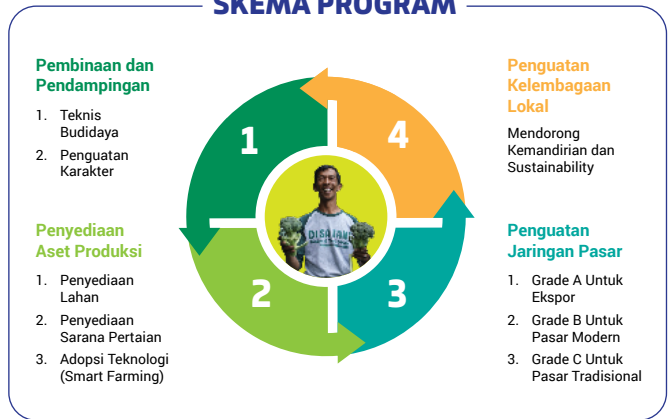

Sentra Ternak dan Plasma

Program pemberdayaan sektor peternakan untuk mewujudkan kemandirian komunitas peternak lokal dampingan Dompot Dhuafa pada usaha penggemukan domba, kambing, dan sapi serta membangun kolaborasi bersama peternak desa sebagai plasma ternak rakyat dalam mendukung ketahanan pangan keluarga. Program sentra ternak dan plasma juga menjadi kunci penting dalam penyediaan hewan kurban dalam pelaksanaan kegiatan rutin Dompot Dhuafa yakni Tebar Hewan Kurban.

10 Lokasi Cabang Dompot Dhuafa

05 Lokasi Plasma Desa

01 Lokasi Kawasan



PUBLIKASI BUKU



- Modul Klik: Kelas Literasi Kreatif



- Jejak-Jejak Pengabdian: Kisah Relawan Kesehatan LKC dari Aceh hingga Papua



- Da'i Traveler: Sebuah memoar perjalanan dakwah Da'i Ambassador di 16 Negara



- Kata Rasa Satu Warsa



- Kata Rasa Satu Warsa 2 : Goresan Pena Para Bujang

KONTRIBUSI TERHADAP SDG'S



Program Keuangan Mikro Syariah, Pemberdayaan Petani, Peternak, Nelayan, dan Pengrajin UMKM



Bantuan makan bagi masyarakat jalanan, Gerakan ASI, Peningkatan pengetahuan kebutuhan gizi keluarga



Layanan medis kuratif di klinik dan rumah sakit, Program promotif kesehatan yang mendukung pemenuhan target SDGs



Layanan sekolah setingkat SMP-SMA gratis, Beasiswa pendidikan pelajar duafa jenjang S1 berprestas, PAUD, Program peningkatan kapasitas guru



Program pemberdayaan peningkatan ekonomi perempuan, Edukasi kesehatan reproduksi remaja dan pasangan usia subur



Penyediaan fasilitas sarana air bersih di daerah kritis air bersih/daerah bencana, Pendampingan masyarakat terkait perilaku higienis dan sanitasi



Pelatihan keterampilan bagi pemuda duafa, Penciptaan lapangan kerja melalui program agroindustri padat karya, Pemberdayaan disabilitas



Program rumah industri nanas Subang, Bantuan Mikro Syariah, Pembangunan akses jalan dan jembatan yang putus di pedesaan



Program revitalisasi kawasan lahan kritis, penanaman pohon produktif daerah longsor dan mangrove, Edukasi terhadap kewaspadaan bencana



Pusat Bantuan Hukum, Advokasi Kebijakan Publik, Kajian Demografi dan Kemiskinan (IDEAS)



Bekerja sama dengan lembaga-lembaga NGO, Pemerintah, maupun internasional untuk isu kemanusiaan, kesehatan, advokasi, lingkungan, dll. Membangun asosiasi World Zakaf Forum, International Youth for Peace, Southeast Humanitarian Forum (SEAHUM), dll.

DAMPAK PROGRAM



PROGRAM EKONOMI

DESA TANI: BERDAYA DI TANAH SENDIRI

Program pemberdayaan ekonomi masyarakat dua-fasa di bidang pertanian hortikultura yang dimulai sejak Desember 2018 hingga saat ini. Sebanyak 54 keluarga petani diberdayakan untuk mengelola lahan pertanian dengan total luas 10 hektar. Para petani didampingi mulai dari aspek produksi hingga paska produksi, termasuk pemasaran secara digital.

Kaji dampak tahun 2019 dengan metode *Sustainable Livelihood Impact Assessment (SLIA)*



Penghasilan rata-rata dari 1-1,5 juta / bulan menjadi +/- 2,5 juta



Lahan menjadi milik sendiri sementara dari sebelumnya sewa



Pengetahuan keterampilan mengelola budidaya sayuran sehat **meningkat** daripada sebelumnya



PROGRAM PENDIDIKAN

ETOS ID

Beastudi Etos bertransformasi menjadi Etos ID dengan tujuan besar “Memutus Rantai Kemiskinan” dengan mewujudkan SDM strategis di daerah melalui peningkatan (*Improvement*) dan pengembangan (*Development*) kapasitas serta integritas pemuda (mahasiswa) sebagai penggerak pembangunan daerah menuju Indonesia berdaya dengan prioritas sasaran dari kampus Pulau Jawa menjadi luar Pulau Jawa.



397 Prestasi (2020-2022)
(Internasional, Asean, Nasional, Provinsi, Kab./Kota, Kampus, Fakultas)



Range Pendapatan Alumni Etos ID 2021
0 - 5.000.000 = 59%
5.000.000 - 15.000.000 = 49%
15.000.000 - 50.000.000 = 13%

Kaji dampak tahun 2022 dengan metode Center of Islamic Business and Economic Studies (CIBEST)



79% PM beralih ke kuadran I (**sejahtera**)



65% PM mengalami **turning point** atau titik balik menjadi pribadi yang lebih baik (spiritual dan sosial)



Berdampak secara **signifikan pada diri PM** Etos ID berkenaan dengan karir pekerjaan, prestasi dan pencapaian, pengembangan serta aktivitas sosial dan pemberdayaan.



58% Alumni PM menciptakan **social project**



PROGRAM KESEHATAN

KAWASAN SEHAT INDONESIA

Program dengan sasaran utama kelompok marginal/duafa untuk menciptakan kawasan yang memiliki indikator-indikator kesehatan tertentu yang dicapai melalui kegiatan pemberdayaan, peningkatan kompetensi sumber daya manusia, pengelolaan sumber daya lokal dan kemitraan.

Indikator Kawasan Kesehatan

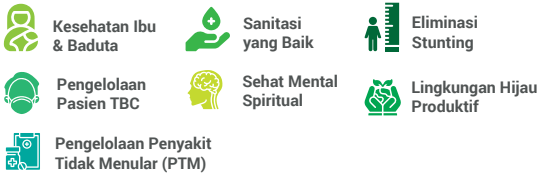

12 titik (Aceh, Banten, DKI Jakarta, Jawa Barat, Jawa Tengah, Jawa Timur, DI Yogyakarta, Sulawesi Selatan, Sumatra Selatan, Nusa Tenggara Timur, Nusa Tenggara Barat, Papua)

Kaji dampak Model SLIA tahun 2020 dengan metode *Sustainable Livelihood Impact Assessment (SLIA)*

Indikator Sanitasi yang Baik



Hampir 85% telah memiliki sarana sanitasi yang lebih baik dan dalam kondisi cukup baik serta terawat.



Adanya pendamping program, kader dan aktivasi petugas dari puskesmas setempat yang melakukan sosialisasi secara berkala di lingkungan masyarakat.



Nilai SROI sebesar 1.85 berarti bahwa setiap Rp 1 dana program yang disalurkan memiliki manfaat 1,85 kali. Hal ini menunjukkan bahwa program memiliki dampak yang dirasakan oleh penerima manfaat.

Dampak pada indikator eliminasi stunting pada tahun 2020-2021

5.714 jiwa Bayi, Baduta dan Balita **66%** Ikut Program Gizi

564 jiwa Wasting dan Stunting **82%** Perbaikan Status Gizi



PENGHARGAAN DAN APRESIASI



The Best Employee Value & Performance dan The Best Recruitment dari Human Capital on Resilience Award 2022



RS Mata Achmad Wardi Terima Penghargaan Perdana RS Mata Berbasis Wakaf di Indonesia oleh Badan Wakaf Indonesia (BWI)



Penghargaan Kontribusi dalam Perlindungan Khusus Anak Bagi Yatim, Piatu, dan Yatim Piatu Korban Covid-19 dari Kementerian Pemberdayaan Perempuan dan Perlindungan Anak RI (KemenPPA)



Apresiasi kepada Dompot Dhuafa atas diadakannya Forum Halaqoh Quran (FHQ) di Kabupaten Jeneponto



Sekolah Literasi Indonesia terima penghargaan sebagai Mitra Pembangunan Kemendikbudristek dari Balai Besar Guru Penggerak Sumatra Utara



Penghargaan Program Sanitasi Total Berbasis Masyarakat (STBM) Layanan Kesehatan Cuma-cuma (LKC) sebagai Mitra Pelaksanaan Program Percepatan Stop Buang Air Besar Sembarangan (STOP-BABS) dari Walikota Serang



Dompot Dhuafa mendapat penghargaan sebagai Pemenang Terbaik II kategori Filantropi di Indonesia SDG's Action Award 2022



Dompot Dhuafa meraih Penghargaan sebagai Layanan Terbaik kategori Lembaga Filantropi dari Republika Group



Dompot Dhuafa mendapat apresiasi sebagai Lembaga Pendukung Gerakan Fundraising di Indonesia Fundraising Award 2022.



Dompot Dhuafa mendapatkan penghargaan sebagai pemenang Fundraising Zakat Terbaik di Indonesia Fundraising Award 2022.



Dompot Dhuafa mendapatkan penghargaan sebagai pemenang Fundraising Relationship Management Terbaik di Indonesia Fundraising Award 2022.



Dompot Dhuafa mendapatkan penghargaan sebagai pemenang Fundraising Program Kesehatan dan Lingkungan Terbaik di Indonesia Fundraising Award 2022.



Dompot Dhuafa mendapatkan penghargaan sebagai pemenang Fundraising Wakaf Produktif Terbaik di Indonesia Fundraising Award 2022.



Dompot Dhuafa mendapatkan penghargaan sebagai Nazhir Terbaik di BWI Award 2022



Guru SMART Meraih Bronze Medal di ajang International Research Teacher Competition (IRTC)



BOARD OF DIRECTORS



Dewan Pembina

- Parni Hadi
- Sutiono S. Ecip
- A. Makmur Makka
- Bambang Widjojanto

Dewan Pakar

- (Alm) Prof. Dr. Azyumardi Azra
- Yudi Latief, Ph.D.
- Haidar Bagir
- Erry Riyana H.
- Partomuan Pohan

Dewan Pengurus

- Rahmad Riyadi
- Yayat Supriatna
- Taufik Hidayat

Dewan Pengawas

- Jamil Azzaini

Dewan Pengawas Syariah

- Prof. Dr. Drs. M. Amin Suma, S.H., M.A., M.M.
- Dr. Wahfiudin Sakkam, S.E., M.B.A.
- Dr. Izzudin Abdul Manaf, Lc., M.A.

Dewan Direksi

- Bambang Suherman
- Ahmad Shonhaji
- Etika Setiawanti
- Prima Hadi Putra





DOMPET
DHUafa

DOMPET DHUafa

Philanthropy Building,
Jl. Warung Jati Barat No. 14, Jatipadang,
Pasar Minggu, Jakarta Selatan 12540
+62 21 7821292
www.dompethuafa.org
corsec@dompethuafa.org